BIENVENUE AU CSE



GUIDE DU COMITÉ SOCIAL ET ECONOMIQUE SIDEL B&S

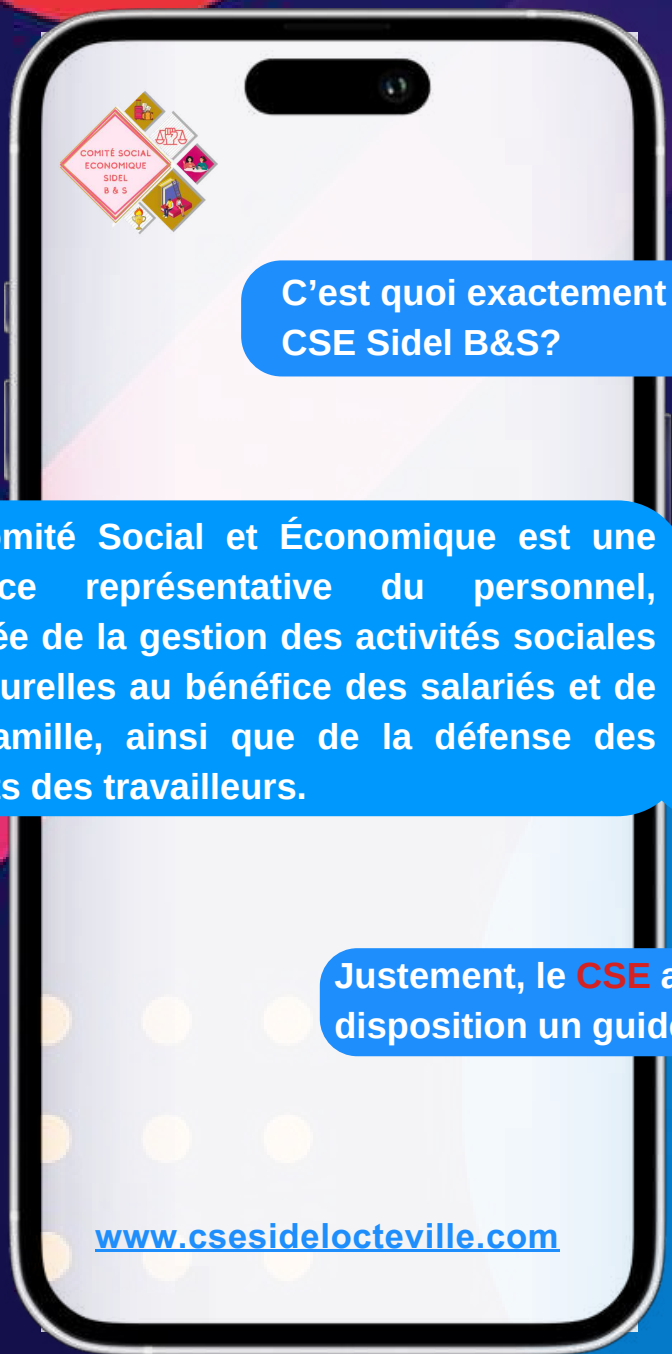



Version mise a jour : Septembre 2026

Version mise a jour : Septembre 2026



SOMMAIRE

1.
Le CSE en un coup d'œil.
(Missions, personnel, contacts bureau)
Page 01 - 03

2.
Bénéficiaires et accès au CSE.
Page 04

3.
Le Système de points et le quotient familial.
Pages 05 -06

4.
Les commissions : Ton CSE en action !
(Toutes les commissions, expliquées clairement)

4.1 Commissions Obligatoires 💼 Page 08
4.2 Participation au quotidien Pages 09 - 13
4.3 Vacances et Loisirs pour tous 🎉 Pages 12 - 18
4.4 Sport et Bien-être 🏀 Page 19
4.5 Prêt avec participation aux frais 🚗 Pages 20 - 27

5.
Association Sportive Sidel Omnisport

1️⃣ Liste des sections Page 28
2️⃣ Description des sections Pages 29 -36

6.
Liste des membres de chaque commissions
Pages 37 - 40

1. LE CSE EN UN COUP D'ŒIL.

Qu'elles sont les missions d'un Comité Social et Economique ?

Consultation du CSE

Pour les orientations stratégiques de l'entreprise, la situation économique et financière, la politique sociale, l'emploi et les conditions de travail.

Droit d'alerte

En cas d'atteinte aux droits, à la santé ou aux libertés individuelles, de danger grave et imminent, ou de connaissance de faits pouvant affecter l'entreprise.

Expression collective

Représentation des intérêts des salariés : gestion de l'entreprise, évolution économique et financière, organisation du travail, formation professionnelle.

Santé et sécurité

CSSCT : analyse des risques professionnels, contribution à la facilité d'accès à tous les emplois, prévention du harcèlement, enquêtes et inspections.

Organisation de l'entreprise

Le CSE est informé sur les mesures affectant les objectifs, l'organisation juridique, les conditions de travail et les mesures d'aménagement des postes de travail.

LISTE DES ELU-E-S CGT
MANDATAIRE CSE SIDEL B&S 2024/2028

COLLÈGE NON-CADRE (A1 à E10) TITULAIRE

Nom	Prénom	Fonction
LUCAS	Joao	Packaging Engineer
VINCENT	Valérie	Packaging Laboratory Technician
BERARDO	Aldo	Master Data Specialist
LE BALCH	Mélanie	Leader Logistic
HERICY	Christophe	CNC Operator & Assembler
VANROYE	Eric	Continuous Improvement Technician

COLLÈGE NON-CADRE (A1 à E10) SUPPLÉANT

Nom	Prénom	Fonction
FLEURIOT	Vincent	Maintenance & HSE engineer
FENAUX-PRESSOIR	Sandrine	Spare Parts material lifecycle expert
LOISEL	Eric	Packaging Engineer
LETELLIER	Karine	Planner
LUCAS	Grégory	Measurement Specialist
DUPRAT	Olivier	CNC Operator & Assembler

COLLÈGE CADRES (À PARTIR DE F11) TITULAIRE

Nom	Prénom	Fonction
KUBECKI	Reynald	Specialist Continuous Improvement site
BAPTISTA	Silvy	Project Manager Services
HEBERT	Gary	HMI Developpement Engineer

COLLÈGE CADRES (À PARTIR DE F11) SUPPLÉANT

Nom	Prénom	Fonction
METAYER	Richard	HLI/HMI Engineer
PLOUGONVEN	Karen	Training Project Manager
BARRE	Antony	Manager Digital Products Innovation
DHERSIN	Christophe	Technical Documentation Administrator
MALLET	Rémy	Product Training Content Designer

LISTE DES ELU-E-S CFE CGC
CSE SIDEL 2024/2028

COLLÈGE NON-CADRE (A1 à E10) TITULAIRE

Nom	Prénom	Fonction
LEMAIRE	Cédric	Machanical Engineer

COLLÈGE NON-CADRE (A1 à E10) SUPPLÉANT

Nom	Prénom	Fonction
LAIGNEL	Jean - Baptiste	Electrical Engineer

COLLÈGE CADRES (F11 et +) TITULAIRE

Nom	Prénom	Fonction
REMY	Mickael	Technology Project Manager
GOUTEUX BROWN	Emmanuelle	Spare Parts Supply Chain Central Warehouse Expert
LEMAISTRE	Eric	QTCS Support

COLLÈGE CADRES (F11 et +) SUPPLÉANT

Nom	Prénom	Fonction
CATHERINE	Isabelle	Equipement Cost Controller
LECOMTE	Frédéric	Manager Container Forming
BERNARD	Véronique	Technology Project Manager

Formation du bureau :

SECRETAIRE — Silvy BAPTISTA

TRESORIER — Valerie VINCENT

SECRETAIRE ADJOINT — Reynald KUBECKI

TRESORIER ADJOINT — Sandrine FENAUX PRESSOIR

LE PERSONNEL DU CSE



KARINE GILOT :
Secrétaire administrative
(Billetterie, Réservations…)

karine.gilot.external@sidel.com

VANESSA PEREZ :
Responsable Médiathèque

vanessa.perez.external@sidel.com

JÉROME SAUNIER :
Comptable et Responsable administratif
jerome.saunier.external@sidel.com

HUGO COQUIAU :
Secrétaire administratif
(Billetterie, Réservations…)

hugo.coquiau.external@sidel.com

2. BÉNÉFICIAIRES ET ACCÈS AU CSE.

📌 Comment ça marche ?



Nouveau salarié SIDEL

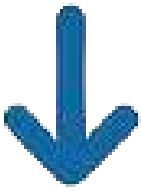



Enregistrement du numéro de matricule dans la base du CSE.
Une fiche de renseignements est envoyée au salarié pour compléter son inscription

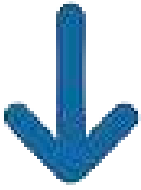



Qui peut bénéficier des avantages du CSE ?

Les ouvrants-droit :

les salariés bénéficiant directement des avantages du CSE

- ✔️ Salarié en **CDI** chez SIDEL.
- ✔️ Salarié en **CDD** chez SIDEL.
- ✔️ Salarié en contrat d'**alternance** chez SIDEL.

Les ayants-droit :

les proches pouvant aussi en bénéficier

- Conjoint(e) ou concubin(e).
- Enfants à charge jusqu'à 18 ans révolus.



BON À SAVOIR

➡️ Les salariés retraités restent inscrits dans la base informatique du CSE.

3. LE SYSTÈME DE POINTS ET LE QUOTIENT FAMILIAL.

LE QUOTIENT FAMILIAL

POURQUOI ET COMMENT ?

Le quotient familial permet au CSE d'adapter ses aides en fonction des revenus et du nombre de personnes dans votre foyer. L'objectif ? Que chacun puisse profiter des avantages du CSE de manière juste et équilibrée.

📌 **Quelles commissions sont concernées par le quotient familial ?**

🎒 Séjours scolaires / Centres de loisirs / Colonies de vacances
🏝️ Voyages
🏡 Locations de vacances (sauf Dives sur Mer)
🌳 Center Parcs
🎭 Chèques culture
🏖️ Chèques vacances

$$\frac{\text{Revenu fiscal de référence}}{365 \times \text{Nombre de parts}}$$

📊 **Comment calculer votre quotient familial ?**

👉 Revenu fiscal de référence ÷ (365 x nombre de personnes dans le foyer)

💻 **Besoin d'aide ?** Faites le calcul en 1 clic avec notre **simulateur en ligne** ⬇️

https://www.csesidelocteville.com/simulateur-prise-charge/

QUOTIENT FAMILIAL				PART CE
de	0.000	à	0.000	35%
	0.001	à	15.199	65%
	15.200	à	25.999	60%
	26.000	à	37.479	55%
	37.480	à	46.409	50%
	46.410	à	72.999	45%
	73.000	à	99.999	40%
	100.000	à	99999.000	35%

Comment fournir vos informations ?

➡️ Ramenez votre avis d'imposition de l'année précédente au secrétariat du CSE.
➡️ En concubinage ? Merci de transmettre les deux avis d'imposition.
➡️ Pas envie de transmettre vos informations ? Pas de souci, mais dans ce cas, vous bénéficierez de l'aide minimale accordée par le CSE.

LE SYSTÈME DE POINTS

Le Système de Points et le Quotient Familial : Comment ça marche ?

Le système de points :

Le CSE utilise un système de points pour garantir une répartition équitable des places pour certaines activités lorsque la demande est supérieure à l'offre. Plus vous profitez d'activités, plus vous cumulez de points.



📊 Comment sont comptés les points ?

- Voyages : +2 points par tranche de 76,25 €
- Locations / Center Parcs : +1 point par tranche de 76,25 €

➡️ Chaque année, votre total de points diminue de 25%.

Si vous avez déjà bénéficié d'une activité l'année en cours ou l'année précédente, vous serez placé en liste d'attente et sélectionné seulement s'il reste des places.

📌 Quelles activités sont concernées ?

✅ Voyages (hors week-end et courts séjours)
✅ Locations de vacances été/hiver (sauf le village vacances de Dives-sur-Mer)
✅ Center Parcs

4. LES COMMISSIONS.

VOTRE CSE EN ACTION !

Le CSE, c'est une multitude d'aides et d'activités pour améliorer votre quotidien ! Voici les différentes commissions qui travaillent pour vous. Trouvez celles qui vous intéressent et profitez-en !

4.1 COMMISSIONS OBLIGATOIRES

- Formation Professionnelle
- Égalité professionnelle
- Gestion Prévisionnelle des Emplois et des Compétences
- CSSCT
- Logement
- Conseil de Surveillance des Fonds de Placement

Page 08

4.2 AVANTAGES ET PARTICIPATION DU CSE

- Le Restaurant
- La Mutuelle
- Aides Sociales
- Retraités

Pages 09 - 10

4.3 LOISIRS ET ÉVÉNEMENTS

- Voyages et Grandes sorties — Page 11
- Activité Courte Durée, Sorties Week-end et Spectacles — Page 11
- Locations Été / Hiver — Page 11
- Chèques Vacances — Page 12
- Chèques Culture — Page 12
- Culture — Page 12
- Billeterie — Page 12
- Dives sur Mer — Page 13
- Center Parcs — Page 14
- Médiathèque — Page 15
- Participations vacances hors propositions CSE — Page 16
- Sorties Enfants / Ados — Page 17
- Formations BAFA-BAFD-BNSSA — Page 17
- Séjours Scolaires / Centres de loisirs / Colonies de vacances — Page 17
- Arbre de Noel — Page 17

4.4 SPORT ET BIEN-ÊTRE

- Abonnement le HAC — Page 18
- Abonnement St Thomas Basket — Page 18
- Participation Sports (Musique, Danse...) — Page 18

4.5 PRÊT AVEC PARTICIPATION AUX FRAIS

- Réservation Bateau — Page 19
- Réservation Véhicule 9 places — Page 21
- Réservation Fourgon — Page 23
- Réservation Remorque — Page 24
- Réservation Bricolage — Page 25
- Réservation Discothèque — Page 25
- Réservation Camping-Cars — Page 26
- Réservation Van — Page 27

4.1 COMMISSIONS OBLIGATOIRES 💼

Ces commissions sont essentielles au bon fonctionnement de l'entreprise et à la défense de tes droits.

📚 **Formation Professionnelle** → Vous accompagne dans le développement de vos compétences et l'évolution de votre carrière.

⚖️ **Égalité Professionnelle** → Lutte contre les discriminations et le harcèlement et veille à ce que chacun ait les mêmes opportunités.

Gestion Prévisionnelle des Emplois et des Compétences → La **GPEC** permet d'anticiper les besoins en compétences et d'accompagner les salariés dans leur évolution professionnelle.

🛠️ **CSSCT** (Santé, Sécurité & Conditions de Travail) → Travaille sur l'amélioration de vos conditions de travail, la prévention des risques et le bien-être au travail.

🏠 **Logement** → Vous aide à trouver un logement, facilite l'accès aux logements sociaux et propose des aides financières.

Consei! de Surveillance des Fonds de Placement → Le conseil de surveillance des fonds de placement veille à la bonne gestion de l'épargne salariale et à la transparence des investissements.

4.2 AVANTAGES ET PARTICIPATION DU CSE



🍽️ LE RESTAURANT D'ENTREPRISE

Le CSE vous propose la formule « libre-service » vous offre la possibilité de composer votre menu selon vos goûts grâce à un éventail de choix important.

LA CAFETERIA

- Petit déjeuner à la française
- Déjeuner : sandwich, salades, quiches
- Goûter : cake, fruits frais, muffin, bowl…

Tous les jours de 8h30 à 10h00 et de 11h30 à 14h00
Ou pour réserver par tél au 02 78 34 01 81



Paiement simplifié 💳

✔️ Votre badge est crédité automatiquement du montant que vous choisissez.

✔️ Fréquence de rechargement flexible, selon vos besoins.

Facile, rapide et adapté à votre rythme ! 🍽️

📱 Application mobile dédiée

🔹 Rechargez votre compte en quelques clics.

🔹 Consultez les menus à l'avance.

🔹 Accédez à d'autres services pratiques liés à la restauration.

Santé wtw

🏥 MUTUELLE → UNE COUVERTURE SANTÉ AVANTAGEUSE POUR TOI ET TA FAMILLE.

La mutuelle Willis Towers Watson, dans le groupe SIDEL, couvre environ 4057 salariés, retraités et ayant-droit.

Régime de base : Participation

NON CADRES :

- Salarié : 30 %
- CSE : 20 %
- Employeur : 50 %

CADRES :

- Salarié : 46,68 %
- CSE : 3,32 %
- Employeur : 50,00 %

🆘 AIDE SOCIALE → SOUTIEN FINANCIER POUR FAIRE FACE AUX IMPRÉVUS DE LA VIE.

Le CSE est là pour vous accompagner en cas de coups durs :

👶 **Aide à la naissance :** Une aide financière sous forme de bons cadeaux pour les besoins du bébé (lait, couches, jouets, mobilier, etc.).

💸 **Attribution de Prêts :** Le service social concerne tous les salariés de l'entreprise et leur famille.

🤝 **Soutien social :** Le service social est à votre disposition pour vous aider dans les moments difficiles, que ce soit pour :

- Un problème familial (rupture, décès, etc.)
- Des difficultés financières (gestion, surendettement)
- Un problème de santé (arrêt long, accident de travail)
- Des questions administratives (CAF, Sécurité Sociale, impôts)
- Des questions de formation ou d'orientation scolaire

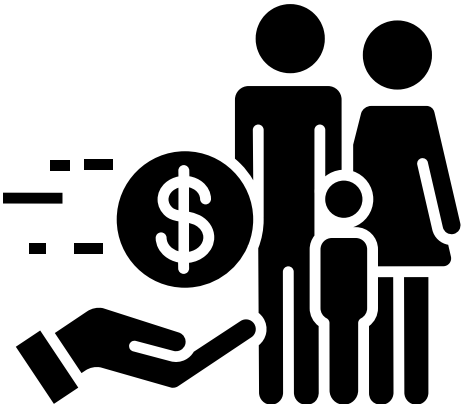

👴 RETRAITÉS → DES AIDES ET ÉVÉNEMENTS POUR GARDER LE LIEN AVEC L'ENTREPRISE APRÈS LE DÉPART À LA RETRAITE

Le CSE pense aussi à ses retraités ! Voici ce qu'il vous propose :

🌍 **Voyage annuel :** Un voyage organisé chaque année, réservé aux retraités.

🎭 **Sorties et spectacles :** Si des places sont disponibles après inscription des salariés actifs, les retraités peuvent y participer avec plaisir.

🎁 **Colis de fin d'année :** Un colis spécial offert à tous les retraités SIDEL pour les fêtes de fin d'année.

🥂 **Verre de l'amitié :** Une réception conviviale pour échanger et célébrer ensemble.





4.3 VACANCES ET LOISIRS POUR TOUS

Envie de voyages ou de sorties ? Ces commissions sont là pour ça !



🌍 VOYAGES ET GRANDES SORTIES → SÉJOURS EN FRANCE ET À L'ÉTRANGER À PRIX RÉDUIT.

Le CSE vous propose :

✈️ **Séjours et circuits :** Des voyages en France et à l'étranger, y compris des croisières et des séjours à la montagne en hiver.

💰 **Participation financière :** Calculée en fonction du quotient familial et des points acquis.

📞 Questions ou suggestions ? N'hésite pas à nous contacter

🎭 ACTIVITÉS COURTE DURÉE, SORTIES WEEK-END ET SPECTACLES

⚽ Activité Courte Durée : Événements Sportifs : Assistez à des compétitions comme le Grand Prix Moto, la F1, le Supercross, des matchs de foot et rugby. Transport compris !

🎢 Sorties et Week-ends : Partez à la découverte de parcs d'attractions ou de grandes villes européennes, avec transport inclus.

💰 Participation financière : Participation du CSE de 60%

🏖️ Locations Été / Hiver → Profitez de vacances subventionnées grâce au CSE !





📍 **Été :** Mobil-homes, chalets en camping, appartements ou maisons en Bretagne, Vendée, Landes, Côte d'Azur, Savoie, Périgord, Pyrénées, Corse… Locations disponibles en majorité de juin à août.

❄️ **Hiver :** Appartements en station pour la saison de mi-décembre à avril

💰 **Participation financière :** Calculée en fonction du quotient familial et des points acquis.

📩 Infos et réservations via la messagerie pro, sur www.csesidelocteville.com ou auprès du secrétariat du CSE.

🎟️ CHÈQUES VACANCES → RÉDUCTIONS POUR VOYAGER.

Le CSE vous aide à profiter pleinement de votre temps libre en vous proposant :

✅ **Chèques Vacances :** Utilisables partout en France (métropole et DOM-TOM) pour payer des voyages, hôtels, restaurants, spectacles, musées… Seules exceptions : essence, souvenirs, vêtements et produits alimentaires.

📅 **Attention, ils ont une date de validité !**

💡 **Bon à savoir :** Le montant pris en charge par le CSE est calculé en fonction de votre quotient familial, pour une répartition équitable des aides.



🎭 CULTURE → PROFITEZ DE SPECTACLES ET CONCERTS À PRIX RÉDUIT !

🎟️ **Culture :** Cette commission propose des accès à des spectacles et concerts au Havre, Rouen, Caen (Docks Océane, Volcan, Zénith…) ainsi qu'à des spectacles parisiens. Le CSE prend en charge une partie du coût (une seule place subventionnée par spectacle et par ouvrant droit et ayant droit).



🛍️ BILLETTERIE → CINÉMA, SPECTACLES, JEUX VIDÉO, MAGAZINES… À PRIX RÉDUIT.

🎟️ **Billetterie**

Le CSE vous permet d'accéder à des loisirs et à la culture à prix réduit toute l'année : parcs, centres de loisirs et culturels, piscines, places de cinéma…

📍 **Où récupérer vos billets ?**

Au secrétariat du CSE (dans la limite des stocks disponibles).

💰 Participation financière : Calculée en fonction du quotient familial et des points acquis.

🎟️ CHÈQUES CULTURE → RÉDUCTIONS POUR ACCÉDER À DES ACTIVITÉS CULTURELLES.



✅ **Chèques Culture** : Bons offerts par le CSE, que les salariés peuvent utiliser pour payer des activités ou achats culturels, comme des livres, des places de cinéma ou des concerts. 📚

💰 Participation financière : Calculée en fonction du quotient familial et des points acquis.

👉 **Où les utiliser au Havre ?**

FNAC, La Galerne, Cultura, Plein Ciel, Musée Malraux… Un large choix pour tous les goûts !





🏖️ LOCATIONS DIVES-SUR-MER

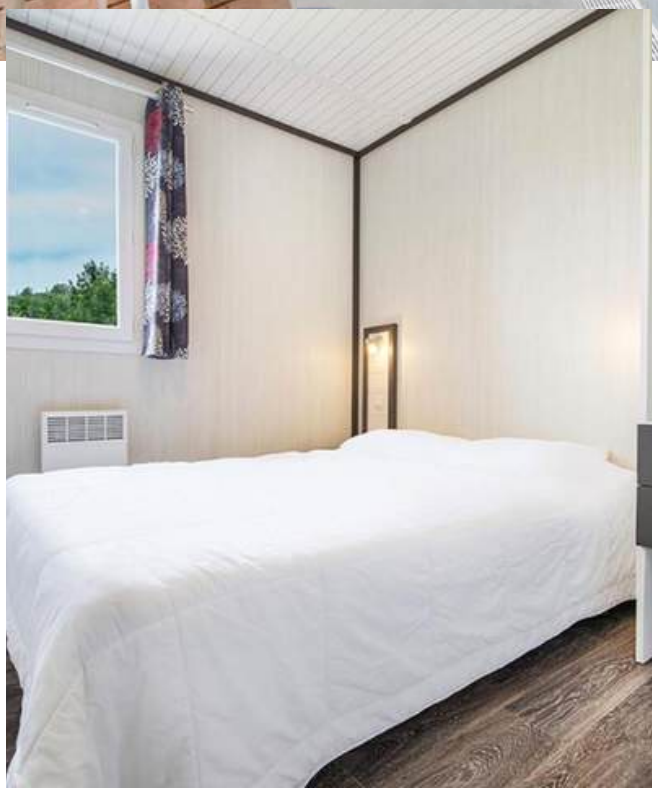

📍 Dives-sur-Mer : niché entre Houlgate et Cabourg en Normandie, le Village de vacances Le Conquérant, vous invite à profiter de toutes ses structures de loisirs ! Pendant votre séjour dans une location de vacances à Dives sur Mer, vous pourrez plonger à la piscine avec ces 2 bassins chauffés, extérieur et intérieur. Vous pourrez également faire quelques parties de baby-foot ou de ping- pong dans la salle de jeux.

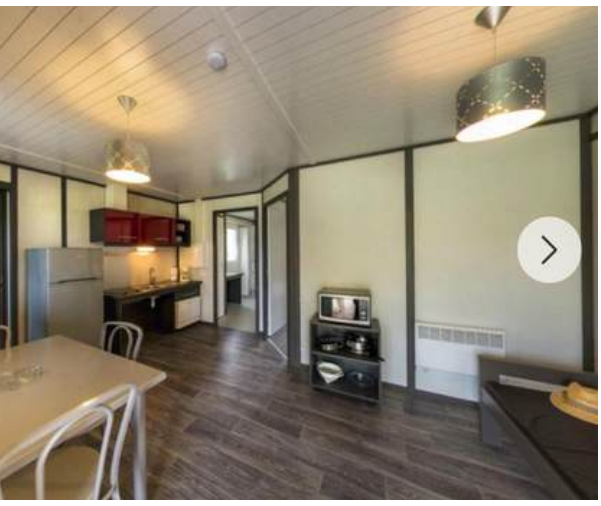

Et pour ceux qui souhaitent garder la forme en vacances, le parc de fitness est conçu pour vous ! Notre village vacances est ouvert d'avril à septembre, et vous propose des locations de chalets pour 4 ou 6 personnes, près de Cabourg. Avec leurs toits végétalisés, nos locations se fondent harmonieusement dans le paysage normand. Partez à la découverte des environs et soyez charmés par Houlgate et les Falaises des Vaches Noires, Cabourg et son ambiance "belle époque", Dives-sur-Mer et la Maison Bleue... Le C.S.E Sidel participe financièrement au prix de votre location en fonction de votre Quotient Familial.

💰 Participation financière : Calculée en fonction du quotient familial.

📩 Contacter le secrétariat du C.S.E. Sidel pour plus d’informations et réserver.

https://artestourisme.fr/hebergements/le-conquerant

CENTER PARCS



Profitez de tarifs réduits pour un séjour en France (1 séjour par an et par famille).

💰 Participation financière : Calculée en fonction du quotient familial.

📩 Contacter le secrétariat du C.S.E. Sidel pour plus d’informations et réserver.







LA MEDIATHÈQUE

BIBLIOTHÈQUE/LUDOTHÈQUE/VIDÉOTHÈQUE/ DISCOTHÈQUE/JEUX VIDÉO/PRESSE



Une diversité de médias et de jeux mis à votre disposition ainsi qu'un espace de lecture :





📖 **Livres et BD :** Romans, mangas, biographies…

🎮 **Jeux vidéo :** PlayStation, Xbox et Nintendo Switch.

🎲 **Jeux de société :** Pour tous les âges, y compris des jeux éducatifs.

🎶 **Discothèque :** CD disponibles à l'emprunt, **Vinyles** et platines vinyles à louer !

🎬 **Films :** DVD et BR

📰 **Presse :** magazines et journaux accessibles à tous.





📌 Bon à savoir

✔️ Possibilité de réserver ou prolonger vos emprunts.
✔️ Un cahier est disponible pour proposer vos suggestions.
✔️ Artistes ? La Médiathèque accueille aussi des expositions !
Contactez Vanessa Perez - vanessa.perez@sidel.com.

PARTICIPATION VACANCES HORS PROPOSITIONS CSE

→ UN SOUTIEN FINANCIER POUR ORGANISER VOS PROPRES VACANCES.





✅ **170 €** de participation forfaitaire (une fois par an)

✅ Valable pour toute location à partir d'une nuitée auprès d'un organisme officiel

✅ **Comment en bénéficier ?** → Il suffit de fournir une facture avec un **n° de SIRET** et un **RIB (de l'organisme)** pour le paiement auprès de l'organisme officiel



Le CSE vous aide aussi à financer vos vacances, même si vous ne choisissez pas une destination proposée par ses services !

💡 **Bon à savoir :** La participation est directement versée à l'organisme avant le paiement du solde.

🎡 SORTIES ENFANTS / ADOS → DES ACTIVITÉS LUDIQUES ET ÉDUCATIVES POUR LES 4-18 ANS ! ORGANISÉS PAR LA COMMISSION.

🎯 Sorties et loisirs organisés pour environ 800 enfants chaque année.

💰 Aide financière pour l'inscription aux activités proposées par différents clubs et centres de loisirs.

www.csesidelocteville.com







🎄 ARBRE DE NOËL → UN MOMENT MAGIQUE POUR LES ENFANTS DES SALARIÉS !

Cette commission est responsable de l'organisation du spectacle de Noel :

✨ Spectacle et animations pour les enfants de 0 à 16 ans, accompagnés de leurs parents.

🎁 Un chèque cadeau valable 1 an pour acheter des vêtements, jouets, loisirs ou sports.

💰 Participation financière : Calculée en fonction du quotient familial.



FORMATIONS BAFA-BAFD-BNSSA → UN COUP DE POUCE POUR APPRENDRE ET SE FORMER !

🎓 Participation aux formations BAFA, BAFD et BNSSA, versée aux organismes agréés (UFCV, IFAC, AFOCAL, YOLO).

SÉJOURS SCOLAIRES

CENTRE DE LOISIRS / COLONIES DE VACANCES



📚 Le Comité Social Economique alloue une participation financière pour les séjours scolaires se déroulant pendant la période scolaire (classes de neige, classes vertes, séjours linguistiques…), versée directement à l'école.

💰 Participation financière : Calculée en fonction du quotient familial.

4.4 SPORT ET BIEN-ÊTRE

Envie de faire du sport ou d'aller voir des matchs ? Le CSE vous accompagne !

⚽ PARTICIPATION SPORTS, MUSIQUE ET DANSE → AIDE POUR VOTRE INSCRIPTION DANS UN CLUB !

💰 Le CSE prend en charge **50%** de votre **inscription** dans un club sportif ou culturel, jusqu'à **90€ par ayant droit**, sur présentation du justificatif.

🎶 Que ce soit pour la musique, la danse, le sport ou autres, vous pouvez cumuler les activités.





⚽ ABONNEMENTS LE HAC → ASSISTEZ AUX MATCHS À PRIX RÉDUIT !

🎫 **Le HAC :** Carte d'abonnement à tarif avantageux, avec place réservée pour toute l'année sans augmentation de tarif.

⚽ **Avantages :** Accès prioritaire et tarifs réduits pour les matchs de Coupe de France et Coupe de la Ligue.

🏀 ABONNEMENTS ST THOMAS BASKET → ASSISTEZ AUX MATCHS À PRIX RÉDUIT !

🏀 **Saint Thomas Basket :** Carte d'abonnement donnant accès à toutes les rencontres du championnat Pro A de St. Thomas à domicile, ainsi qu'aux matchs amicaux.

4.5 PRÊT AVEC PARTICIPATION AUX FRAIS

BATEAU

Naviguez à moindre coût pour une journée en mer !



⛵ **Le Bateau :** Pacific Craft 6.30 Open avec un moteur Mercury 150 Cv 4tps. Il peut accueillir 7 personnes en toute sécurité. Parfait pour des sorties en famille, des activités sportives, de la bouée tractée ou une partie de pêche. Le bateau est équipé d'une table amovible et est amarré au port de plaisance du Havre.

Conditions de retour :

⏰ Les clefs du bateau doivent etre rendues au CSE a la fin de l'emprunt. Le complement d'essence doit etre fait en fonction de votre consommation durant la sortie . (carburant E98)

🧼 Propreté : Le bateau doit être propre à la restitution (un contrôle sera effectué).

⚠️ Responsabilité : Le salarié emprunteur est le seul responsable vis-à-vis du CSE en cas de problème. Un salarié sans permis peut réserver, mais il doit être présent lors de la sortie et sera responsable de la sécurité.

Tarifs :

Matinée à 20 € (de 00h01 à 13h). Prise des clés la veille 12h
L'après-midi à 20 € (de 13h01 à 23h59). Prise des clés a 12h
La Journée à 35 € (de 00h01 à 23h59). Prise des clés la veille 12h
Samedi à 40 € (de 00h01 à 23h59). Prise des clés le vendredi 12h.
Dimanche à 40 € (de 00h01 à 23h59). Prise des clés le vendredi 12h.
Jours fériés à 40€ (de 00h01 à 23h59). Prise des clés la veille à 12h.

📌 Le prix inclut l'assurance du bateau.

💳 **Caution :**
100€ pour la propreté, le plein du bateau et son état.
500€ pour couvrir d'éventuels dégâts (mineurs ou majeurs).
👉 Chèque de caution au nom du salarié emprunteur.





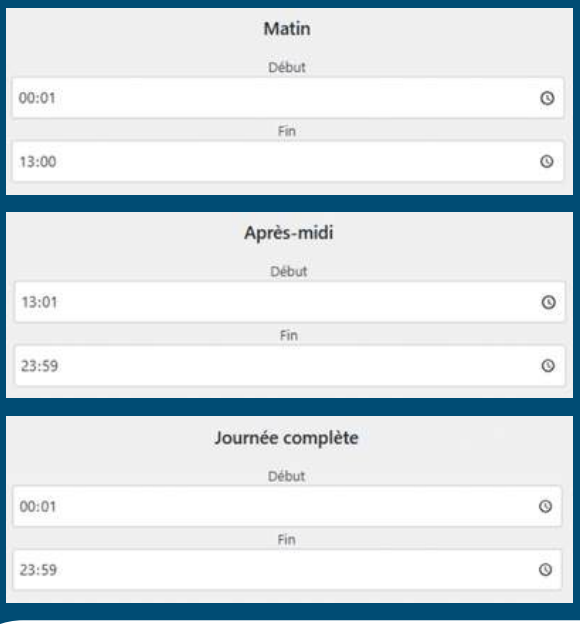

Permissions par jour

Jour	Salarié	Retraité	Externe
Lundi	☑	☑	☐
Mardi	☑	☑	☐
Mercredi	☑	☑	☐
Jeudi	☑	☑	☐
Vendredi	☑	☐	☐
Samedi	☑	☐	☐
Dimanche	☑	☐	☐

Réservation par créneaux

	Matinée	Après-Midi	Journée Entière
Lundi	☑	☑	☑
Mardi	☑	☑	☑
Mercredi	☑	☑	☑
Jeudi	☑	☑	☑
Vendredi	☑	☑	☑
Samedi	☐	☐	☑
Dimanche	☐	☐	☑

Précisions importantes :

- **Réservation limitée :** Afin que le plus grand nombre puisse en profiter, il n'est pas possible de réserver le bateau pour un week-end complet (samedi + dimanche).

- **Système de points :** En fonction des points accumulés, vous pourriez être mis sur liste d'attente pour certaines réservations. Une 2e réservation ou plus sera validée au plus tard 72h avant le départ.

- **Permis bateau :**

- Si vous n'avez pas de permis mais souhaitez réserver : vous devez impérativement être présent lors de chaque sortie ou un ayant droit majeur
- Vous serez le seul responsable en cas de problème.
- Une photocopie de votre permis sera demandée pour valider la réservation.



sur le site :
www.csesidelocteville.com
Rubrique "pret de materiel"

Autres informations :

📋 Le bateau est réservé au personnel SIDEL et leurs ayants droit. Ainsi qu'aux retraités du lundi au jeudi soir.

🚤 Le bateau doit être retourné en bon état, avec le réservoir plein et le moteur rincé.

⚠️ Les infractions au code maritime seront à la charge du salarié emprunteur.

📩 Pour plus d'infos et pour réserver, consultez le site du CSE ou contactez-nous directement.

RÉSERVATION DE VÉHICULES 9 PLACES



Réservation et conditions :

Disponibilité : Consultez les créneaux sur le site du CSE.

Réservation obligatoire en ligne, aucune permanence sur place.

Remise et retour des clés : Parking du CSE, à 11h15, uniquement sur réservation.

Conditions de réservation :

Qui peut réserver ?

✔️ Uniquement les salariés actifs de SIDEL B&S.

✔️ Le salarié emprunteur doit fournir une photocopie de son permis et reste le seul responsable vis-à-vis du CSE en cas de litige.

Utilisation du véhicule :

✔️ Forfait de 3000 km inclus par réservation (0,50 €/km supplémentaire).

✔️ Jusqu'à 14 jours consécutifs maximum par location.

✔️ Plafond annuel : 14 jours par salarié.

✔️ Pas de cumul de réservation entre plusieurs salariés partant ensemble.

Caution demandée :

- 380 € (correspondant à la franchise d'assurance en cas de dégâts).
- 150 € (pour l'état de propreté du véhicule).

📌 Les 2 chèques de caution, au nom du salarié, seront restitués après inspection au retour du véhicule.

État des lieux du véhicule :

✔️ Avant le départ, un contrôle du véhicule est effectué sur le parking du CSE, en présence d'un élu du CSE et du salarié emprunteur.

✔️ Une fiche d'état des lieux est remplie et signée par les deux parties.

✔️ Au retour du véhicule, un nouvel état des lieux est réalisé et la fiche est cosignée.

📌 Grille tarifaire des petites réparations :

- Forfait peinture rayure → **250 €** TTC
- Forfait redressage peinture 1 élément → **347 €** TTC

⛽ Retour du véhicule :

✔️ Propre et avec le réservoir plein.

✔️ Toute réparation (crevaison, rayures, bosses…) sera facturée selon la grille tarifaire du CSE.

📞 En cas d'urgence :

➡️ Joao Lucas : 92 65

🚨 Le CSE se réserve le droit de refuser la location en cas de non-respect des conditions.

✔️ **LES AMENDES ET RETRAITS DE POINTS SONT À LA CHARGE DE L'EMPRUNTEUR.**



PRÊT DE FOURGON

→ UN UTILITAIRE À DISPOSITION POUR VOS DÉMÉNAGEMENTS ET TRANSPORTS DE MATÉRIEL.

Le CSE met à votre disposition deux fourgons équipés d'un crochet d'attelage, parfaits pour transporter du matériel encombrant ou déménager en toute simplicité.

📏 DIMENSIONS UTILES :

➡️ Largeur : 1,70 m
➡️ Hauteur : 1,90 m
➡️ Profondeur : 3 m



RÉSERVATION ET CONDITIONS :

📅 Disponibilité : Vérifiez les créneaux sur le site du CSE.
📩 Réservation obligatoire en ligne, pas de permanence sur place.
📍 Remise et retour des clés : Sur le parking du CSE, à 11h15, uniquement sur réservation.

TARIFS :

- 1 journée en semaine (du midi au midi suivant) → **25 €**
- Week-end complet (du vendredi midi au lundi midi) → **50 €**

⚠️ **Limite d'emprunt :** 3 jours consécutifs maximum par salarié.

Caution demandée (restituée après vérification) :

- 380 € pour couvrir la franchise en cas de dégâts.
- 20 € pour garantir le nettoyage du véhicule.

CONDITIONS D'EMPRUNT :

👤 Réservé aux salariés actifs de SIDEL (photocopie du permis de conduire requise).

🚗 Seul l'emprunteur est autorisé à conduire (assurance CSE).

📝 Une fiche d'état du véhicule sera remplie et signée à la sortie et au retour du fourgon.

RETOUR DU VÉHICULE :

✔️ Doit être propre et avec le réservoir plein (sinon des frais seront appliqués).
✔️ Forfait de 500 km inclus, puis 0,50 € par km supplémentaire.
✔️ Crevaison : Réparation effectuée par le CSE et refacturée.
✔️ Amendes et infractions : À la charge de l'emprunteur.

🚨 Le CSE se réserve le droit de refuser le pret en cas de non-respect des règles.



PRÊT DE REMORQUE

→ TRANSPORTEZ VOTRE MATÉRIEL OU VOTRE MOTO EN TOUTE SIMPLICITÉ !

Dimensions utiles :

➡️ Longueur : 2,53

➡️ Largeur : 1,32 m

Prix :

- **10 €** / jour
- **20 €** / week-end

📌 prêt possible jusqu'à 1 semaine maximum.





Le CSE met à votre disposition une remorque 500 kg polyvalente, idéale pour :

🔹 Transporter des matériaux, gravats, meubles…

🔹 Transporter une ou deux motos grâce à la fixation de rails spécifiques.

Réservation et conditions :

Disponibilité : Vérifiez les créneaux sur le site du CSE.

Réservation obligatoire en ligne, aucune permanence sur place.

Remise du code et retour : Sur le parking du CSE, à 11h15, uniquement sur réservation.

✅ **Conditions de réservation :**

Caution demandée : 800 €, au nom du salarié emprunteur, à déposer avant le départ du matériel.

BRICOLAGE

DU MATÉRIEL POUR VOS PROJETS DIY !



🌱 **Besoin de matériel pour le jardinage ou des travaux de bricolage ?**

Le CSE met à votre disposition du matériel professionnel.



Consultez la liste du matériel, les tarifs et les cautions sur notre site

https://www.csesidelocteville.com

PRÊT DISCOTHÈQUE ET CINÉ VIDÉO

→ DU MATÉRIEL POUR ANIMER VOS SOIRÉES !



Envie de danser, chanter ou de revivre vos souvenirs en vidéo ?

Le CSE met à votre disposition :

- Matériel de sonorisation
- Lumières d'ambiance
- Karaoké
- Caméscopes et appareils photo numériques

Réservation et conditions :

- Retrait du matériel : Chaque jeudi à 13h00 au local Discothèque du CSE.
- Retour du matériel : Le jeudi à 13h00 au local Discothèque du CSE.



NOUVEAUTÉ !

LOCATIONS DE CAMPING - CARS





→ LE CSE A LE PLAISIR DE VOUS ANNONCER UN PARTENARIAT AVEC UN LOUEUR DE CAMPING-CARS, ETS FOUACHE À SAINT-ROMAIN, VOUS PERMETTANT DE PARTIR EN ESCAPADE EN TOUTE LIBERTÉ, À DES TARIFS AVANTAGEUX.

Conditions de prise en charge par le CSE :



- La location doit durer **au minimum 2 jours consécutifs**.
- La participation du CSE **(35 % du montant de la facture)** est limitée à 10 jours de location par an et par salarié.

COORDONNÉES DU LOUEUR PARTENAIRE :
ETS FOUACHE SAINT-ROMAIN
📞 02 35 20 09 06

Comment en bénéficier :

✔️ Contactez directement le loueur (coordonnées ci-dessous) pour vérifier les disponibilités et connaître les tarifs.

✔️ Si un véhicule est disponible aux dates souhaitées, vous signerez un contrat de location directement chez le loueur.

✔️ Ce contrat sera transmis au CSE, qui calculera la participation et vous communiquera le montant restant à votre charge.

✔️ Le règlement se fera ensuite auprès du CSE, avec la réduction de 35 % déjà appliquée. Le CSE règlera ensuite l'intégralité au loueur.



NOUVEAUTÉ !

RÉSERVATION DE VAN

→ NOUS AVONS LE PLAISIR DE VOUS INFORMER QUE LE CSE A CONCLU UN PARTENARIAT AVEC UN LOUEUR DE VAN « VOIR SES COORDONNÉES PLUS BAS », VOUS PERMETTANT DE PROFITER DE SÉJOURS EN TOUTE LIBERTÉ À DES CONDITIONS AVANTAGEUSES.

Comment en bénéficier :

✔ Vous devez contacter directement le loueur afin de vérifier les disponibilités et le tarif.

✔ Si un véhicule est disponible aux dates souhaitées, vous pourrez vous rendre chez le loueur pour signer un contrat de location.

✔ Ce contrat sera transmis au CSE, qui calculera la participation et vous communiquera le montant restant à votre charge.

✔ Le règlement se fera ensuite auprès du CSE, avec la réduction de 35 % déjà appliquée. Le CSE règlera ensuite l'intégralité au loueur.

Conditions de prise en charge par le CSE :

- La location doit durer **au minimum 2 jours consécutifs**.
- La participation du CSE **(35 % du montant de la facture)** est limitée à 10 jours de location par an et par salarié.

COORDONNÉES DU LOUEUR PARTENAIRE :
contact@roadadventure.fr
📞 06 49 59 48 78

road_adventure

https://new.express.adobe.com/webpage/d1mFA8Yu6jWC3

5. ASSOCIATION SPORTIVE SIDEL OMNISPORT

🏆 **Les Sections Sportives du CSE**
Le CSE propose de nombreuses sections sportives pour vous aider à rester en forme et partager votre passion avec d'autres collègues ! 🔥



Président : V. VINCENT
Secrétaire : R. KUBECKI
Trésorier : E. LOISEL
Membres du bureau : M. REMY – F. FEILLOLEY

1️⃣ LISTE DES SECTIONS

🥾 **Raid Trail** – Pour les amateurs de courses en pleine nature et de défis extrêmes.

🏸 **Badminton** – Échauffez-vous et venez smasher avec nous !

🌊 **Mer** – Profitez des activités nautiques en groupe.

🏃 **Course à Pied** – Rejoignez-nous pour des footings et courses collectives.

🏌️ **Golf** – Perfectionnez votre swing sur le green !

🎳 **Bowling** – Strikes et convivialité au programme !

🏋️ **Gym** (Émergence) – Cours de gym pour garder la forme.

💃 **Fitness** – Cardio, muscu, stretching… tout pour un corps en pleine santé !

🏐 **Volley** – Rejoignez l'équipe et venez smasher sur le terrain.

🚵 **V.T.T** – Aventures et sensations fortes sur les sentiers.

🪁 **Kite Surf** – Sensations garanties sur l'eau et dans les airs !

🌊 **Wing Surf** → Liberté, glisse et sensation !

🏊 **Triathlon** – Nage, vélo, course : un défi complet !

🐎 **Équitation** – Cavaliers débutants ou confirmés, tous en selle !

🥋 **Krav-Maga** – Apprenez des techniques d'autodéfense efficaces.

🎾 **Padel** – Un sport fun et dynamique, entre tennis et squash !

Association Sportive Sidel Omnisports

SECTION RAID TRAIL

RAID TRAIL

Cette section regroupe 3 disciplines ayant en commun la pratique du sport en milieu naturel 🌲🔥

Son objectif ?
Vous faire découvrir ces disciplines à travers des courses originales, vous former, le tout dans des cadres magnifiques

Le trail running : course à pied en pleine nature. Inutile d'être en haute montagne, pour faire un trail.

Raid multisport : enchaînement d'au moins 3 sports (ou 2 + atelier) sur terrain varié. On retrouve souvent VTT, trail, canoë, parfois aussi spéléo, tir, roller, escalade, natation en eau libre… Avec ou sans orientation, selon l'épreuve.

Course d'orientation : à l'aide d'une carte et d'une boussole, il faut repérer et atteindre des balises. Cela demande lecture de carte, prise d'initiative et effort physique. La tête et les jambes !



Amateur de nature, d'efforts et de sensation cette section est faite pour vous. Nous vous y attendons !



SECTION BADMINTON

La section vous propose la pratique loisir du badminton, pour tous les niveaux ! 💪 Profite de créneaux variés pour jouer entre collègues ou en famille, dans plusieurs salles et à différents moments de la semaine.





CRÉNEAUX ET TARIFS

🎯 **Mardi et jeudi de 12H00 à 13h30** au gymnase de Fontaine La Mallet

🎯 Vestiaires femmes et hommes accessibles sur place

🏸 **Bonus :** Volants fournis ainsi qu'un ensemble short/t-shirt aux couleurs de l'asso SIDEL ! Pret de raquettes pour 1ère découverte

Inscription par mail (mickael.hebourg@sidel.com), seule une cotisation à l'ASSO est demandé (2 euros)

SECTION MER

Cette section regroupe plusieurs activités nautiques, dont **la plongée sous-marine** et **la voile.**

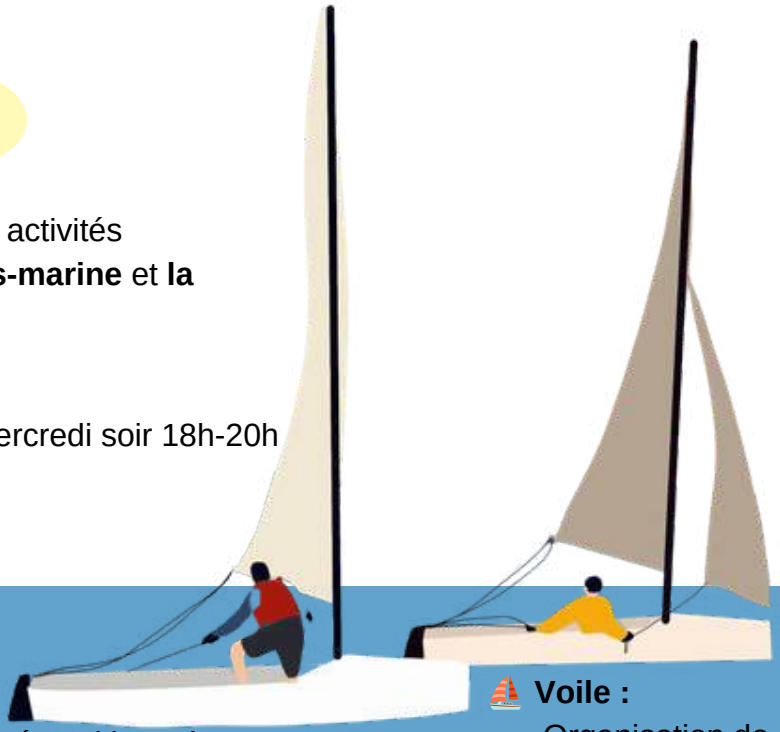

🤿 **Plongée :**

Créneau piscine des Docks (septembre à juin) : mercredi soir 18h-20h

📌 Formations selon niveaux :

✔️ Baptême dès 8 ans

✔️ Plongeur Niveau 1 dès 14 ans

✔️ Plongeur Niveau 2 dès 16 ans

✔️ Plongeur PA 40 dès 18 ans

✔️ Plongeur Niveau 3 dès 18 ans

🎓 Formation avancée possible (Guide de palanquée, Initiateur).

⛵ **Voile :**

🚤 Organisation de stages en dériveur, accessibles à tous les niveaux.

🌍 **Sorties et séjours :**

Plongée locale avec clubs partenaires (Fécamp, St Jouin, Caen).

Week-ends de formation (fosse de Chartres, carrière de Bécon-les-Granits).

Séjours courts (2-3 jours en Bretagne).

Voyages d'une semaine (Méditerranée, Espagne, Caraïbes…).

SECTION COURSE À PIED

Cette section est ouverte à tous (salariés SIDEL et ayants droit) et fonctionne sans contrainte d'entraînement collectif. Vous participez aux courses de votre choix, selon votre motivation et vos objectifs ! 💪 (une adhésion de 2€ à l'ASSO est demandée)

DEUX TYPES DE COURSES PROPOSÉES

📍 **Courses locales (départements 76 et 27) :**

✅ Inscription entièrement financée par le CSE.

🚗 Seuls les frais de déplacement sont à votre charge.

🌍 **Courses interrégionales, départementales ou internationales :**

📌 Une équipe monte un projet et le soumet aux élus du CSE pour validation.



Rejoignez-nous pour partager votre passion !

SECTION GOLF

Engagement Sportif
Inscription de la section à la Fédération Française de Golf :

Apprentissage et Perfectionnement
✅ Journées découverte adultes et enfants
✅ Stages découverte enfants (pendant les vacances scolaires)
✅ Stages et cours de perfectionnement par niveau
✅ Prêt de matériels de golf
⚠️ Vente de balles à prix préférentiels

Participation aux compétitions :

- Trophée Interentreprises Normand par équipe (4 dates)
- Championnat de la ligue de Normandie par équipe (3 dates)
- Championnat de France par équipe (5 jours)
- Championnat individuel corporatif de Normandie (1 jour)
- Championnat de France corporatif avec l'équipe de Normandie suivant qualification (3 jours)

Golf en mode loisir
⛳ Organisation de sorties pour découvrir différents parcours

SECTION BOWLING

Il y a déjà quelques personnes intéressées pour reformer une équipe (ils sont trois pour le moment)

🎳 Bowling en corpo

La corpo, c'est associatif, ce ne sont pas des clubs, mais uniquement des Comités d'Entreprise (CE). **L'objectif**, c'est avant tout de passer un bon moment et de se faire plaisir, sans pression

HORAIRE ET LIEU 📍

Les sessions ont lieu le **jeudi** à **16h45** au **bowling de Montivilliers**.

- Les rencontres reprennent à partir de septembre, et peuvent se poursuivre en mai/juin, selon les disponibilités du bowling.

SECTION GYM

Lieu : Salle de Mont Gaillard

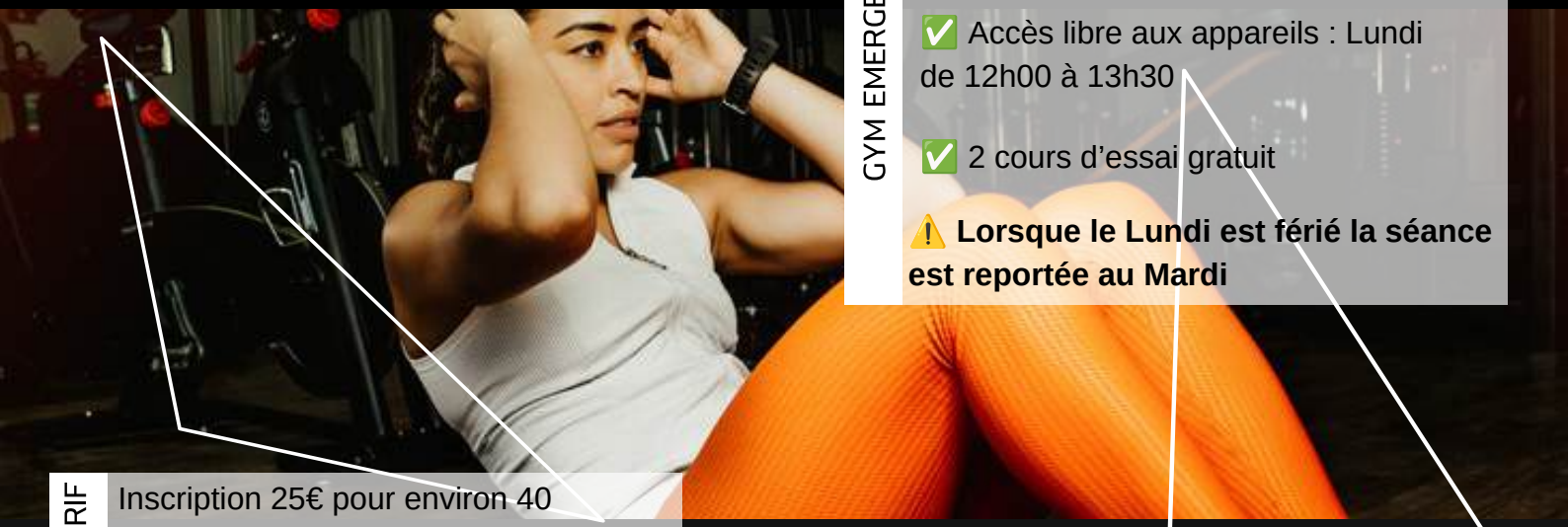

GYM EMERGENCE

📅 **Horaires et Activités**

✅ Lundi : Renforcement Musculaire (12h15 - 13h15)

✅ Accès libre aux appareils : Lundi de 12h00 à 13h30

✅ 2 cours d'essai gratuit

⚠️ **Lorsque le Lundi est férié la séance est reportée au Mardi**

TARIF

Inscription 25€ pour environ 40 séances.

⚠️ **Certificat médical obligatoire pour participer aux activités.**

SECTION FITNESS

📍 **Lieu : Espace du Littoral à Octeville (hors période scolaire)**

👨‍🏫 Coach certifié : Stéphane

Programme des cours

✅ **Mardi de 12h15 à 13h15 :** Séance cardio et renforcement musculaire sous forme (TABATA, EMOM, AMRAP, HIIT) 🚀🔥
✅ **Mercredi de 12h15 à 13h15 :** Abdos-Cuisses-Fessiers
✅ **Jeudi de 12h15 à 13h15 :** Cross training renforcement des chaines musculaires avec des ateliers en binomes avec des charges adaptées
✅ **Vendredi de 12h15 à 13h15 :** Challenge en équipe ou cardio boxe ou step ou urbain training



Tarifs

1 à 2 cours par semaine : 145€ pour toutes l'année (janvier à décembre)
3 à 4 cours par semaine : 185€ pour toute l'année (janvier à décembre)
Pour les **alternants** et les **personnes en quart** il y a une réduction de 50%

🏖️ Vacances scolaires de décembre : Séances d'Urban Training les mardis, mercredis, jeudis et vendredis à la plage de Saint-Adresse (selon la météo).

SECTION VOLLEY

📍 **LIEU : GYMNASE DE DESCHASEAUX**
🕑 **HORAIRES : ENTRAÎNEMENTS DE 18H À 21H**



POUR QUI ?

✅ Ouvert aux employés Sidel, ayants droit (inscription à l'ASSO) et extérieurs (sous conditions : licence FSGT).

✅ Section mixte (hommes et femmes jouent ensemble, filet à hauteur réglementaire pour les hommes).

LOISIR ET COMPÉTITION

🎉 Jeu en loisir pour tous les niveaux.

Possibilité d'intégrer l'équipe ASSO Sidel pour le **championnat inter-entreprises FSGT** local (6x6 ou 4x4).

📅 **Matchs :** 1 par semaine, du lundi au vendredi (hors vacances scolaires).

Esprit d'équipe et plaisir du jeu au rendez-vous ! Venez nous rejoindre !

SECTION VTT

📩 Intéressé(e) ? Faites-nous part de vos disponibilités, nous vous mettrons en contact avec d'autres passionnés !

📍 ACTIVITÉS PROPOSÉES

Randonnées et Courses

✅ Participation à des courses et randonnées régionales (76, 27, 14, 50 et 62).
✅ Inscription intégralement financée par le CSE.

Sorties Loisirs

✅ Sorties entre adhérents de l'assos VTT en semaine ou le week-end.
✅ Distances et difficultés adaptés en fonction des participants.
✅ Groupes de sorties existants avec créneaux flexibles (midi, soirée).



Projets évènementiels

✅ Participation à des organisations de couverture nationale.
✅ Destinations décidées de facon collégiale en début d'année

❗ À charge du participant : frais de déplacement et entretien du vélo.

SECTION WING SURF

La section Wing Surf à pour but de promouvoir et faire participer le plus grand nombre de personnes ayant un intéret de près ou de loin avec la glisse nautique

Matériel disponible : La section propose du prêt, contre une petite participation financière, de Wing Foil.



Sessions organisées : Il y a des sessions de Wing Foil tracté d'organisé, les infos sont envoyées par mail aux salariés.

SECTION EQUITATION

La section Équitation vous propose différentes activités adaptées à tous les niveaux et âges

📍 *LIEU : CENTRE EQUESTRE DE ROUELLES*

L'ÉQUITATION ACCESSIBLE À TOUS

- Participation à la cotisation dans tous les clubs.
- Organisation d'un après-midi découverte pour les enfants.
- Stages d'initiation pour les enfants pendant les vacances scolaires. 4 stages planifiés tout au long de l'année.
- Organisation d'une séance découverte pour les adultes.

TENUE

- À minima bas de jogging et bottes
- Vivement recommandé d'apporter une bombe. (Pret de bombes possible)

DATE ET TARIF

- Date de stage et tarif disponible auprès du responsable de section

Que vous soyez débutant ou passionné, la section équitation vous attend pour partager des moments conviviaux et sportifs ! 🐎

SECTION TRIATHLON

Le triathlon combine 3 disciplines : natation, vélo et course à pied, avec un niveau d'effort variable en fonction de votre motivation. Plusieurs formats sont proposés, de XS à XXL.

- Triathlon (Natation + Vélo + Course à pied)
- Aquathlon (Natation + Course à pied)
- Duathlon (Course à pied + Vélo + Course à pied)
- Swimrun (Alternance de natation et de course à pied, souvent en binôme)
- Run & Bike (Un vélo pour deux, en alternant course et cyclisme)
- Nage en eau libre (Pour les amateurs de défis aquatiques)

Les relais par équipe sont également pris en charge, à condition qu'au moins la moitié de l'équipe soit composée de salariés ou d'ayants droit Sidel.



SECTION PADEL

La section Padel permet de pratiquer ce sport de raquette ludique et convivial sur les installations du Tennis Club Municipal du Havre



Jeu libre chaque jeudi de 12h à 13h sur les pistes du TCMH entre adhérents.

Accès tous les jours en réservant un terrain via l'application TENUP, avec d'autres adhérents de l'ASSO ou des licenciés du club.

Adhésion ouverte à tous, tous niveaux confondus, incluant l'inscription au TCMH et une licence FFT.

SECTION KRAV MAGA

+ DE 14 ANS

- 130 ayant droit / ouvrant droit
- 220 tarif extérieur

Cours de SELF-DÉFENSE



📅 **Horaires et lieux**

Lundi : 18H30, DOJO DE TURRETOT

📍 **SENTE DES ROSEAUX, 76280 TURRETOT**

📅 **Horaires et lieux**

Jeudi : 18H30, Gymnase de Criquetot
Vendredi : 19H30, Gymnase de Criquetot

📍 **6 ROUTE DE TURRETOT, 76280 CRIQUETOT L'ESNEVAL**

⚠️ **Tenue : Pantalon de survètement noir + t-shirt noir**

6. LISTE DES MEMBRES DE CHAQUE COMMISSIONS

4.1 Commissions obligatoires :

Formation Professionnelle :
Membres de la commission : M. LE BALCH (Resp.)
G. HEBERT
S. BAPTISTA
E. VANROYE
E. GOUTEUX BROWN

Egalité professionnelle :
Membres de la commission :
R. METAYER (Resp.)
K. LETELLIER
C. LEMAIRE
I. CATHERINE
E. GOUTEUX BROWN

GPEC :
Membres de la commission :
R. METAYER (Resp.)
E. LOISEL
G. HEBERT
R. KUBECKI
I. CATHERINE
J.B. LAIGNEL

CSSCT :
Membres de la commission :
V. Fleuriot (Secrétaire)
C. Lemaire (Secrétaire adjoint)
R. Kubecki
E. Loisel
G. Lucas
V. Vincent
E. Gouteux-Browm
J.B. Laignel

Logement :
Membres de la commission :
S. FENAUX PRESSOIR (Resp.)
J. LUCAS

Conseil de surveillance de fonds de placement :

Titulaire CGC : M. REMY
Suppléant CGC : F. LECOMTE
Titulaire CGT : G. HEBERT
Supp. CGT : A. BARRE

4.2 Avantages et participation du CSE :

Restaurant :
Membres de la commission
K. PLOUGONVEN (Resp.)
V. FLEURIOT
R. KUBECKI
J.B LAIGNEL
F. TEYSSIER

Aide sociale :
Membres de la commission :
V. FLEURIOT (Resp.)
E. LOISEL
S. BAPTISTA
C. LEMAIRE

Mutuelle :
Membres de la commission :
E. LOISEL (Resp.)
G. LUCAS
C. DHERSIN
I. CATHERINE
M. REMY
E. GOUTEUX BROWN

Retraités :
Membres de la commission :
J. LUCAS (Resp.)
S. BAPTISTA

4.3 Vacances et Loisirs pour tous :

Activités courtes durées, sorties week-ends et spectacles :
Membres de la commission :
J. LUCAS (Resp.)
R. METAYER
E. LOISEL
K. LETELLIER
J.B. LAIGNEL
V. BERNARD

Location ete/hiver :
Location Dives-sur-Mer :
Membres de la commission :
V. VINCENT (Resp.)
E. LOISEL
S. FENAUX PRESSOIR
M. REMY

Chèques vacances :
Membres de la commission :
K. PLOUGONVEN (Resp.)
G. LUCAS
V. FLEURIOT
R. MALLET

La billeterie :
Membres de la commission :
A. BARRE
E. LOISEL
C. DHERSIN

Médiathèque :
Membres de la commission :
E. VANROYE (Resp.)
V. VINCENT
A. BARRE
S. BAPTISTA
R. KUBECKI
P. GONNEVILLE
V. BERNARD
I. CATHERINE

Voyage / grandes sorties :
Membres de la commission :
J. LUCAS (Resp.)
R. METAYER
V. VINCENT
G. HEBERT
S. HEBERT
M. LE BALCH
I. CATHERINE
M. REMY
V. BERNARD

Culture :
Membres de la commission :
E. VANROYE (Resp.)
A. BARRE
S. BAPTISTA
M. LE BALCH
R. KUBECKI
J.B. LAIGNEL
E. GOUTEUX BROWN
I. CATHERINE

Chèques culture :
Membres de la commission :
K. PLOUGONVEN (Resp.)
A. BARRE
R. MALLET

Center parcs :
Membres de la commission :
S. FENAUX PRESSOIR (Resp.)
M. LE BALCH
V. BERNARD

Participation location hors proposition CSE :
Contact : J. SAUNIER

BAFA / BAFD / BNSSA :
Membres de la commission :
M. LE BALCH (Resp.)
S. FENAUX PRESSOIR

Sorties enfants / ados :
Membres de la commission :
M. LE BALCH (Resp.)
E. LOISEL
S. FENAUX PRESSOIR
M. REMY

Séjours scolaires :
Colonies/Centres de loisirs
Membres de la commission :
M. LE BALCH (Resp.)
S. FENAUX PRESSOIR

Arbre de noel :
Membres de la commission :
J. LUCAS (Resp.)
S. BAPTISTA
E. LOISEL
M. REMY

4.4 Sport et bien etre :

Abonnement HAC :
Membres de la commission :
S. BAPTISTA (Resp.)
J. LUCAS

Participation sports / musique / danse :
Membres de la commission :
G. LUCAS (Resp.)
M. REMY

Abonnement Saint Thomas Basket :
Membres de la commission :
S. BAPTISTA (Resp.)
J. LUCAS

4.5 Prêt avec participation aux frais :

Commission bateau :
Responsables de la Section :
A.HUICARD
R. BUANNEC
E. MONNET
S. HEBERT

Bricolage :
Membres de la commission :
G. LUCAS (Resp.)
F. TEYSSIER
O. DUPRAT
F. LACAILLE

Commissions véhicule 9 places :
Commission fourgon :
Commission remorque :
Commission Camping - Cars
Commission Van
Membres de la commission :
J. LUCAS (Resp.)
A. BERARDO
C. HERICY
V. FLEURIOT

Location discothèque / ciné vidéo :
Membres de la commission :
R. METAYER (Resp.)
S. CORNETTE

Association·Sportive·Sidel·Omnisports

Président : V. VINCENT
Secrétaire : R. KUBECKI
Trésorier : E. LOISEL
Membres du bureau : M. REMY – F. FEILLOLEY

Section : Raid Trail
Responsable de la Section : W. DUJARDIN
Co responsable : X. MONNIER

Section : Badminton
Responsable de la Section : M. HEBOURG
Secrétaire : B. EVRARD
Trésorier : S. BESSARD

Section : Mer
Responsable de la Section :
R. METAYER et A. CRON

Section : Course à Pied
Responsable de la Section :
L. LIMARE

Section : Golf
Responsable de la Section :
A. DELALANDRE

Section : Bowling
Responsable de la Section :
A. DEBRIS

Section : Gym
Responsable de la Section : P.Y GUYOMARD
Avec l'association Emergence (cours encadrés).

Section : Fitness
Responsables de la Section :
G. LUCAS et S. JEANNET

Section : Volley
Responsables de la Section :
G. TERNON et M. THIEURY

Section : VTT
Responsable de la Section :
F. EUDIER

Section : Wing Surf
Responsable de la Section :
A.DEBRIS

Section : Equitation
Responsable de la Section :
V. BERNARD

Section : Triathlon
Responsable de la Section :
V. TOUPIN

Section : Padel
Responsable de la Section :
M. MOUCHELET

Section : Krav Maga
Responsable de la Section :
F. TEYSSIER

RÉCAPITULATIF DES PRESTATIONS DU CSE SIDEL

AVANTAGES ET PARTICIPATION DU CSE

PRESTATION	PARTICIPATION CSE	CONDITONS / JUSTIFICATIFS
Restaurant	4,38€ par repas	
Mutuelle	NON CADRES : 20,00% CADRES : 3,00%	Sur le régime de base Sur le régime de base
Naissance	100€ - Chèque cadeau	OD - Acte de naissance
Retraités	100€- Colis de Noel et un Voyage dans l'année	Statut retraité

LOISIRS ET ÉVÉNEMENTS

PRESTATION	PARTICIPATION CSE	CONDITONS / JUSTIFICATIFS
Voyages et Grandes Sorties	Selon QF	Génération de points
Activités Courte Durée / Spectacles / Week-end	Jusqu'à 60% du coût	--
Arbres de Noël	60€ enfants - Chèques cadeaux (vetement, etc.) - Spectacle offert	AD jusqu'à 16 ans révolu
Chèques Vacances	100€ et 250€ selon QF / NB d'enfants	OD
Chèques culture	50€ à 70€ selon QF (cf tableau dans RI)	OD
Culture, Théâtre, Concerts	env. 50% participation (en fonction du nb de personnes composant la famille)	Limité selon compositions de la famille
Billeterie (cinéma, parcs, etc.)	Tarifs réduits	Cinéma : 4 par mois et par ayant droit
Médiathèque	Gratuit (livres, jeux, BD, etc.)	OD, AD, Retraités
Locations Été / Hiver / Dives-sur-Mer	Selon QF	OD - génération de point (Hors DIves)
Center Parcs	Selon QF	1 séjour par an part famille - Génération de points
Participation Vacances (Hors CSE)	Forfaitaire - 170€	1 seule participation/an - Versement direct à l'organisme - présentation facture, contrat..
Sorties Enfants / Ados	En fonction du montant de la presta	AD jusqu'à 18 ans révolu

LOISIRS ET ÉVÉNEMENTS

PRESTATION	PARTICIPATION CSE	CONDITONS / JUSTIFICATIFS
Formation BAFA / BAFD / BNSSA	Selon QF - Facture réelles, plafonnées à 600€	AD jusqu'à 18ans révolu - Versement direct à l'organisme - Facture + RIB de l'organisme
Séjours scolaires :	Selon QF - Facture réelle, plafonnées à 600 €	AD jusqu'à 18ans révolu - Versement direct à l'organisme - Facture + RIB de l'organisme
Centres de Loisirs :	Selon QF - Facture réelles, plafonnées à 600€	
Colonies de Vacances :	Selon QF - Facture réelles, plafonnées à 1100€	

SPORT ET BIEN - ÊTRE

PRESTATION	PARTICIPATION CSE	CONDITONS / JUSTIFICATIFS
Abonnement HAC - Football	Carte d'abonnement - 50%	--
Abonnement St Thomas - Basket	Carte d'abonnement - 50%	--
Participation Sport / Musique / Danse	50 % - jusqu'à 90€	OD - AD cumul d'activités possible

PRÊT AVEC PARTICIPATION AUX FRAIS

MATÉRIEL DISPONIBLE EN PRÊT	PARTICIPATION CSE	CONDITONS / MODALITÉS
Bateau (7 places)	Prêt avec participation	OD et AD - Chèque de caution : 100€ + 500€ - Réservation
Véhicule 9 places (Opel)	Prêt avec participation	Chèque de caution : 380€ + 150€ - Mise à disposition - planning CSE
Fourgon Renault Master	Prêt avec participation - 2 véhicules disponible	Chèque de caution : 380€ + 20€
Remorque	Prêt avec participation	Chèque de caution : 800€ - Mise à disposition - planning CSE
Matériel de bricolage	Prêt avec participation	Chèque de caution : 1600€ - Prêt matériel de bricolage, outils de jardinage, tentes de réception
Discothèque / Sono / Vidéo	Prêt avec participation	Chèque de caution : 150€ - Emprunt matériel d'animation - sono, lumière, Karaoké, etc.

ASSOCIATION SPORTIVE SIDEL OMNISPORT

ADHÉSION ANNUELLE

2€ l'adhésion

LISTE DES SPORTS :

Bowling	Volley	Course à pied	Kite Surf	Gym
Equitation	Golf	Fitness Crossfit	Triathlon	Mer
Badminton	Raid-Trail	Padel	Krav - Maga	VTT

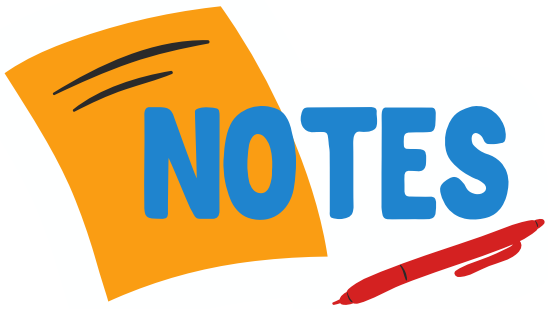
NOTES





4 avenue de la Patrouille de France
Octeville-sur- Mer
CS 60627
76059 Le Havre Cedex

www.csesidelocteville.com