PORTO

WEEK END

4 Jours / 3 nuits

Du 08 au 11 Juin 2024

Porto, deuxième plus grande ville du Portugal, offre un spectacle fascinant, en particulier depuis la rive opposée du Douro, au soleil couchant. Dans cette romantique accumulation de reliques médiévales, d'églises baroques et de majestueux édifices de style Beaux-Arts, tous baignés par la lumière du crépuscule, on devine un dédale déroutant de fenêtres, de ruelles étroites et d'escaliers aveugles.

PORTO

WEEK END

4 Jours / 3 nuits

Du 08 au 11 Juin 2024

JOUR 1 – LE HAVRE - PARIS - PORTO

Transfert en autocar du Havre jusqu'à Paris

Rendez-vous des participants à l'aéroport, assistance aux formalités d'enregistrement et envol à destination de Porto.

Décollage de Paris Orly à 07h00 – Arrivée à Porto à 08h10

Arrivée à l'aéroport et accueil par votre accompagnateur francophone et **départ pour un tour panoramique de 4h.** Tour de ville guidé de Porto, la deuxième ville du Portugal et capitale du nord, avec ses quartiers typiques accrochés aux versants pentus du Douro, qui s'écoule depuis l'Espagne pour terminer ici son périple. Visite du centre avec ses rues commerçantes avec ses boutiques au charme souvent désuet entourant la place de la Liberdade. Puis le quartier historique de la Cordoaria où se situe l'église des Clérigos (Vue extérieure) et promenade jusqu'au quartier populaire de la Ribeira situé au bord du Douro avec son lacis de ruelles étroites.

Déjeuner libre en cours de visite
Installation à votre hôtel.

PORTO

WEEK END

4 Jours / 3 nuits

Du 08 au 11 Juin 2024

Après-midi libre

Diner libre et nuit à l'hôtel

JOUR 2 et 3 : PORTO

Petit déjeuner à l'hôtel.

Journée et repas libres

Diner libre et nuit à l'hôtel

JOUR 4 – PORTO ✈ PARIS

Petit-déjeuner

Journée et repas libres

Départ vers l'aéroport. Assistance aux formalités et envol à destination de Paris
Décollage de Porto à 19h45 – Arrivée à Paris Orly à 22h55
Tansfert en autocar jusqu'au HAVRE

PORTO

WEEK END

4 Jours / 3 nuits

Du 08 au 11 Juin 2024

HOTEL IPANEMA PORTO 4**** (ou similaire)

Dotées d'une connexion Wi-Fi, les chambres modernes ont été rénovées et comprennent la climatisation, une télévision à écran plat, des fenêtres à double vitrage, un minibar et une salle de bains entièrement équipée.

Le bar prépare des boissons variées. Vous trouverez de nombreux restaurants et pâtisseries dans les environs. La plupart des restaurants servent le plat caractéristique de la ville, la francesinha.

Les jardins luxuriants du Palais de Cristal, offrant une vue panoramique sur le fleuve Douro et la ville, se trouvent à 9 minutes de marche. Les jardins abritent également une bibliothèque et le musée romantique. Le musée Soares dos Reis est à 1 km tandis que la maison de la musique se situe à 10 minutes à pied. L'Ipanema Porto est à quelques minutes en voiture de l'avenue Aliados et de certains des lieux d'intérêt les plus célèbres de Porto, parmi lesquels l'église des Clercs et la gare ferroviaire de Porto-São Bento.

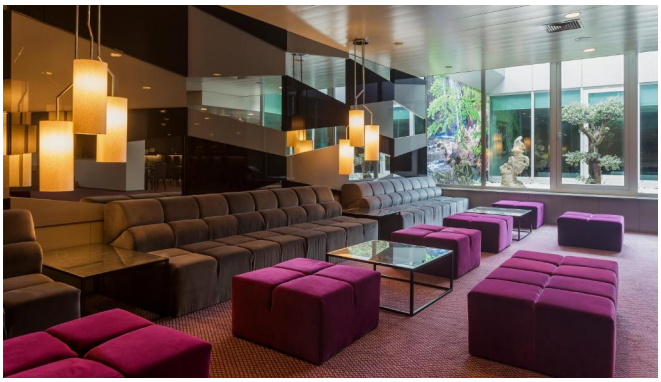

PORTO

WEEK END

4 Jours / 3 nuits

Du 08 au 11 Juin 2024

DU 08 AU 11 JUIN 2024	
PRIX PAR ADULTE	TARIF CSE chambre double : **280 €** **(Tarif Extérieur 699€)**
SUPPLEMENT SINGLE	**180 €**

Ne génère pas de points

CE PRIX COMPREND

Le Transfert Autocar De SIDEL à Paris Aéroport A/R

Le transport aérien PARIS / PORTO / PARIS sur vol direct de de la compagnie TAP PORTUGAL

Les taxes aéroport d'un montant de 47 € à ce jour

Les transferts aéroport / hôtel / aéroport avec assistance francophone

L'hébergement 3 nuits à l'hôtel 4** , base chambre double et petit déjeuner**

La taxe municipale (2 € par personne et par nuit)

Un tour de ville panoramique de 4h lors du transfert aller

La garantie APS

Un carnet et de voyage électronique

Les Assurances annulation et rapatriement incluses

CE PRIX NE COMPREND PAS

Les extra et dépenses personnelles

Le supplément chambre individuelle

Les repas